

Planzeichenerklärung

 Grenze des öffentlichen Geltungsbereichs der Veränderungssperre "Oberdorf Ortsmitte" (ca. 148.517 m²)

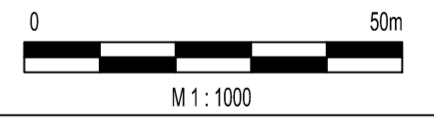
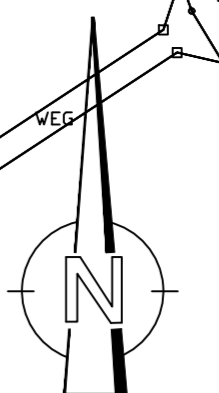

LANDKREIS: OSTALBKREIS
 GEMEINDE: STADT BOPFINGEN
 GEMARKUNG: OBERDORF

Bebauungsplan und örtliche Bauvorschriften:
"Oberdorf Ortsmitte"
- Geltungsbereich Veränderungssperre -
 Plandatum: 02.03.2023



AMT FÜR STADTENTWICKLUNG BAUWESEN UND WIRTSCHAFTSFÖRDERUNG
 MARKTPLATZ 1 73441 BOPFINGEN Tel: 07362/801-0
 In Zusammenarbeit mit
 HPC AG - Das Ingenieurbüro
 NÖRDLINGER STRASSE 16 86655 HARBURG Tel: 09090/999-0
 Dipl. Ing. Michael Jelsch - Landschaftsarchitekt / Stadtplaner

